La micro-crèche « LES POUSSINS »

La micro-crèche de l'association « Les Poussins » est ouverte depuis le 4 janvier 2021 dans un bâtiment tout récemment rénové par la commune à Chigy.

Elle vient compléter l'offre des assistantes maternelles des trois villages dont vous pouvez retrouver la liste sur le site de la commune. Les assistantes maternelles qui le souhaitent peuvent conventionner avec l'association pour permettre aux enfants de découvrir la collectivité. Cette convention permettra également d'assurer la continuité de la garde des enfants (en cas de maladie des assistantes maternelles ou de besoin ponctuel).

L'équipe de la micro crèche est constituée de 4 personnes : une référente technique qui a une formation d'infirmière, une auxiliaire de puériculture et deux agents titulaires d'un Certificat d'Aptitude Professionnelle petite enfance avec plus de deux ans d'expérience.

La micro-crèche « Les Poussins » accueille les enfants à partir de 10 semaines et jusqu'à leur troisième année (avant l'entrée à l'école maternelle), du lundi au vendredi et de 7h30 à 18h30.

Elle a une capacité de 10 lits et propose un accueil régulier ou ponctuel (halte-garderie).

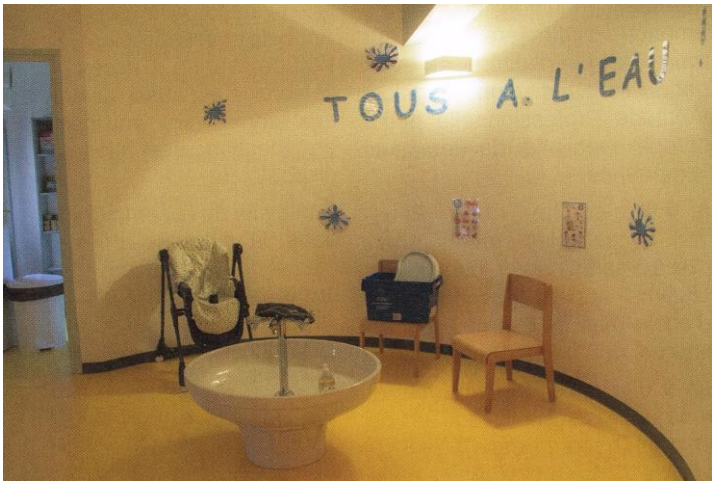

Ce dispositif est conventionné avec la Caisse d'Allocation Familiale et la Mutualité Sociale Agricole et est agréé par la PMI de l'Yonne. L'accès à ce service est aussi ouvert aux communes voisines en fonction des places disponibles.

Sur le site de la commune, dans la rubrique micro-crèche, vous trouverez le projet pédagogique de la structure, son règlement et la fiche de pré-inscription.

Des places sont encore disponibles, si vous êtes intéressés ou si vous voulez plus d'informations, vous pouvez prendre contact avec la micro crèche par téléphone au 03 73 74 95 89 ou par courriel lespoussins@les-vallees-de-la-vanne.fr